Руководитель следственного управления СК России по краю провел выездной прием граждан в Геленджике

Сегодня, 27октября 2023 года руководитель следственного управления Следственного комитета Российской Федерации по Краснодарскому краю Андрей Константинович Маслов провел личный прием граждан в городе Геленджике.

На личный прием к руководителю управления обратились 12 жителей Геленджика и Новороссийска. Вопросы граждан касались расследования уголовных дел и проведения процессуальных проверок сообщений о преступлении в аппарате следственного управления СК России по Краснодарскому краю и его территориальных следственных отделах.
Граждане, вложившие свои средства в строительство многоквартирного жилого дома на улице Красногвардейской в городе Геленджике, до сих пор не получили компенсации. По факту мошеннических действий застройщика данного объекта в следственном управлении расследуется уголовное дело. Заявители отметили, что несмотря на заверения властей вопрос получения выплат до сих пор не решен. Руководитель следственного управления поручил подчиненным принять меры к разрешению данной ситуации и проработать механизм по восстановлению их прав.

Житель Геленджика в ходе приема обратился к руководителю с просьбой ускорить производство комиссионной судебно-медицинской экспертизы, назначенной по уголовному дело о смерти в больнице его дочери. А.К. Маслов поставил ход расследования уголовного дела на контроль.

Также заявители озвучили свои жалобы на действия должностных лиц органов власти, о незаконных действиях адвоката и нарушении прав несовершеннолетнего.

В завершение приема руководителем следственного управления даны необходимые поручения подчиненным сотрудникам об объективном и всестороннем изучении всех доводов заявителей. Каждое обращение, принятое от граждан, поставлено главой краевого ведомства на личный контроль.

Изображения

© 2024 Следственное управление Следственного комитета Российской Федерации по Краснодарскому краю

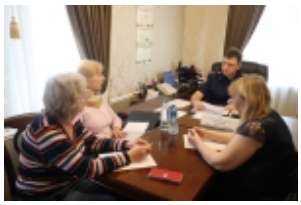
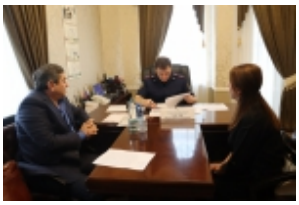
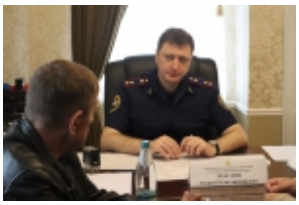

27 Октября 2023

Адрес страницы: https://kuban.sledcom.ru/news/item/1834785

© 2024 Следственное управление Следственного комитета Российской Федерации по Краснодарскому краю